

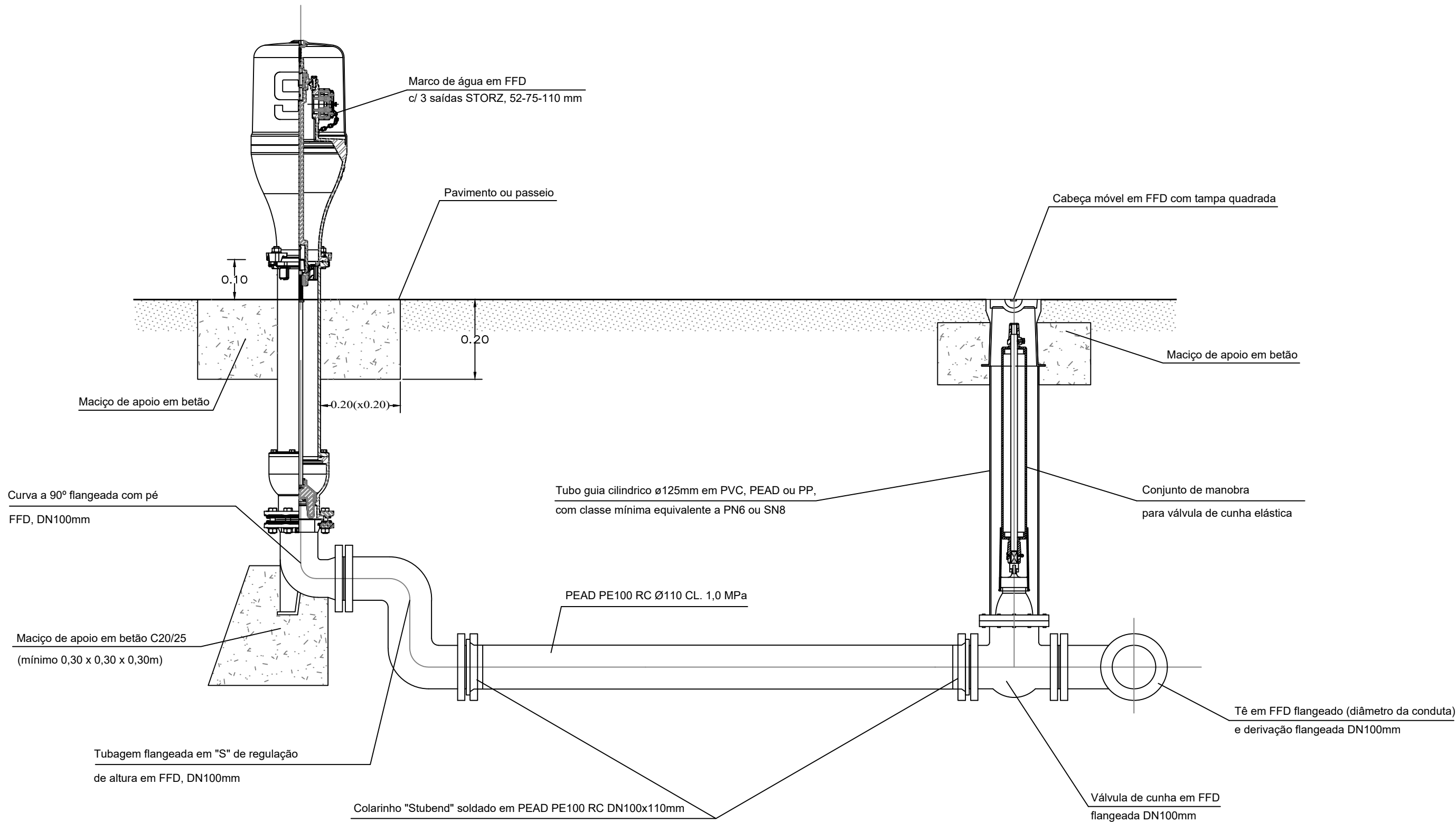

REPRODUÇÃO TOTAL OU PARCIAL RESERVADA À ENTIDADE PROMOTORA, PARA OS FINS E NOS TERMOS CONTRATUAIS. ESTE DESENHO NÃO PODE SER REPRODUZIDO, DIVULGADO OU COPIADO NO TODO OU EM PARTE SEM A AUTORIZAÇÃO DOS SEUS AUTORES. RESERVADOS TODOS OS DIREITOS PELA LEGISLAÇÃO EM VIGOR.



ESPECIFICAÇÃO DO BETÃO			
Elemento Estrutural	Designação do betão	Dosagem de cimento min.	Relação A/C máx.
Betão de maciços	NP EN 206: C20/25-X0(Pt)-C10,40-D _{inf} 6/D _{sup} 14-S4	240 kg/m ³	0.65

NP EN 206: C25/30-XC3(Pt)-C10,40-D_{inf} 16/D_{sup} 32-S3

Norma aplicada _____
 Classe de resistência mínima _____
 Classe de exposição e código do país _____
 Classe de abaixamento _____
 Maior dimensão do agregado _____
 Menor dimensão do agregado _____
 Classe de teor de cloretos _____

Projeto:	Designação:	Escala:	 Rua da Alegria, 111 3000-018 Coimbra Tel. 239 096 000 - Fax 239 096 098 mail: geral@aguasdecoimbra.pt
Desenho:	MARCO DE ÁGUA PARA COMBATE A INCÊNDIO	1/10	
Verificação:		Desenho n.º:	
Data:	Tipo de Desenho:	9231	
Ficheiro:	Acessórios Água	Substitui:	-
		Folha:	1/1