REPRODUÇÃO TOTAL OU PARCIAL RESERVADA À ENTIDADE PROMOTORA, PARA OS FINS E NOS TERMOS CONTRATUAIS. ESTE DESENHO NÃO PODE SER REPRODUZIDO, DIVULGADO OU COPIADO NO TODO OU EM PARTE SEM A AUTORIZAÇÃO DOS SEUS AUTORES. RESERVADOS TODOS OS DIREITOS PELA LEGISLAÇÃO EM VIGOR.

ALÇADO

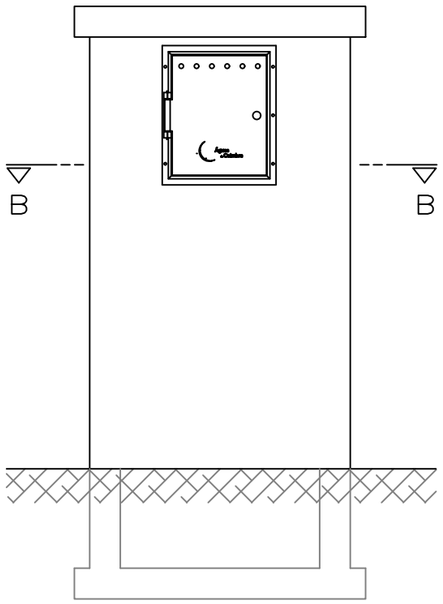

CORTE A–A

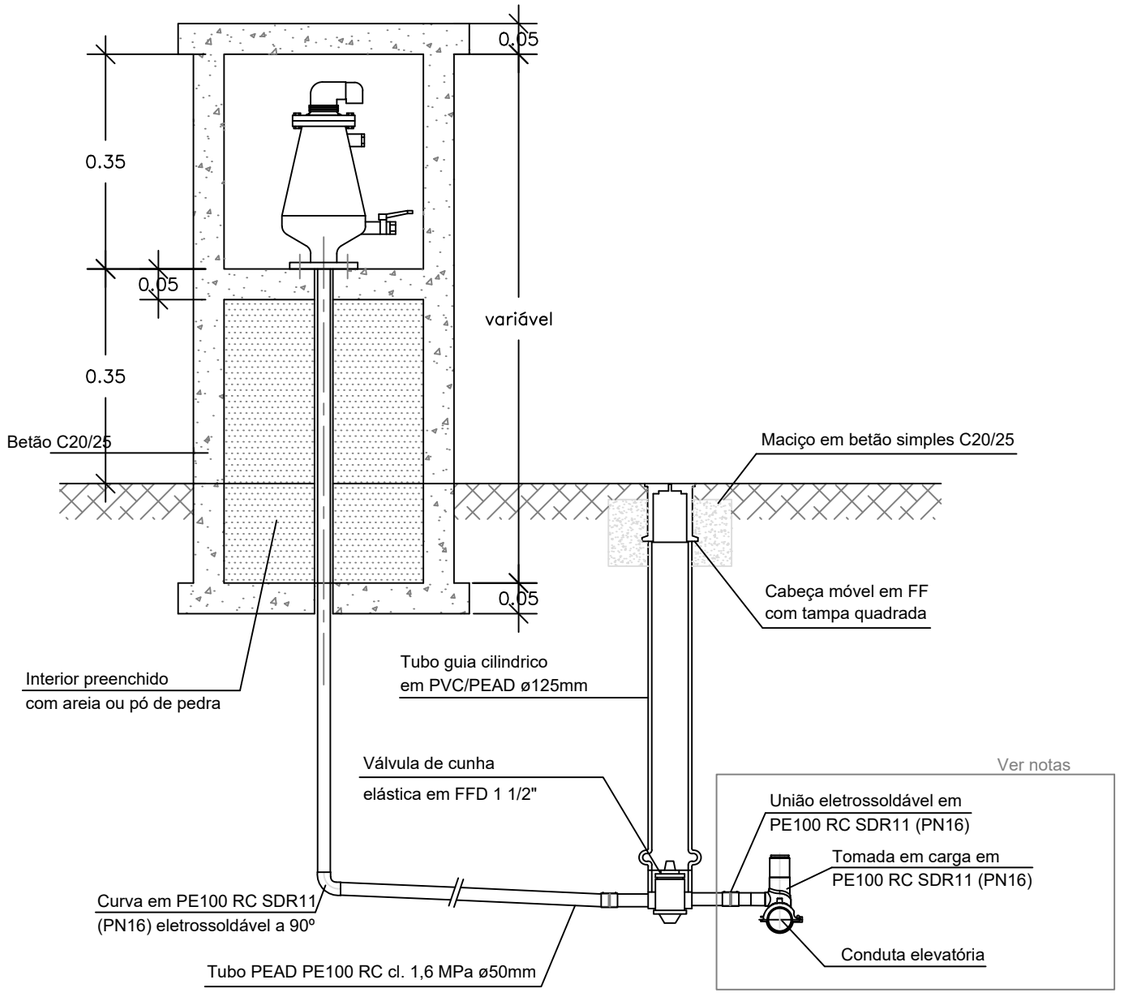

Pormenor da portinhola em ferro fundido

Escala: 1/5

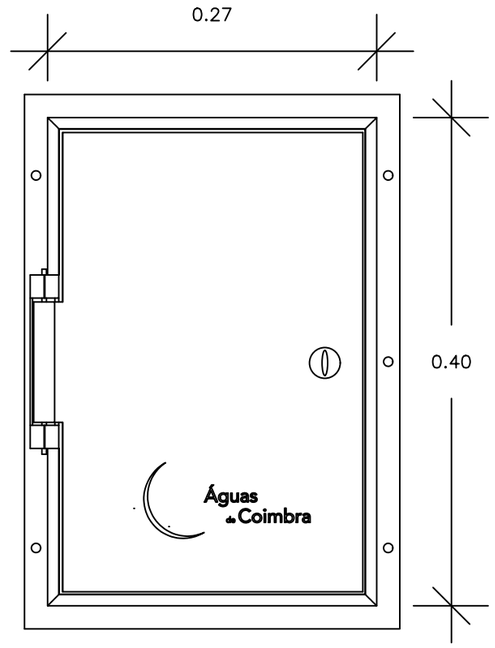

CORTE B–B

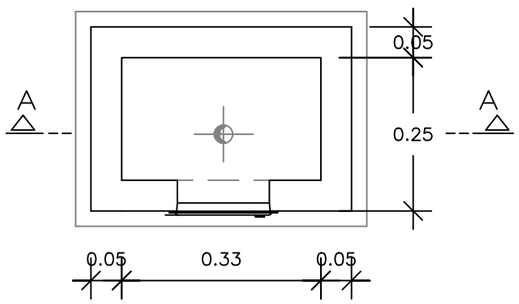

Notas:

- A tomada em carga considerada pressupõe que a conduta é em PEAD, dado que quando a conduta for noutro material, deverá utilizar-se uma braçadeira de tomada em carga em FFD, seguida de adaptadores de transição PE/latão eletrossoldável PE100 RC SDR11 (PN16) com rosca e curva em PE100 RC eletrossoldável a 90º
- Marco de ventosa pintado de cor branca
- Portinhola metalizada e pintada de cor castanha

ESPECIFICAÇÃO DO BETÃO

Elemento Estrutural	Designação do betão	Dosagem de cimento min.	Relação A/C máx.
Betão de maciços	*NP EN 206: C20/25-X0(Pt)-Cl0,40-D_{inf}6/D_{sup}14-S4*	*240 kg/m3*	*0.65*

NP EN 206: C25/30-XC3(Pt)-Cl0,40-D_{inf}16/D_{sup}32-S3

Norma aplicada
Classe de resistência mínima
Classe de exposição e código do país
Classe de teor de cloretos
Menor dimensão do agregado
Maior dimensão do agregado
Classe de abaixamento

Projeto: -	Designação: MARCO PARA VENTOSA DE EFEITO TRIPLO	Escala: 1/5 1/10	Águas de Coimbra
Desenho: Luis Falcão		Desenho nº: 9183	
Verificação: Mário Almeida		Substitui -	
Data: Dezembro/2025	Tipo de Desenho: Acessórios Drenagem	Folha: 1/1	
Ficheiro:			

Rua da Alegria, 111
3000-018 Coimbra
Tel. 239 096 000 - Fax 239 096 098
mail: geral@aguasdecoimbra.pt